

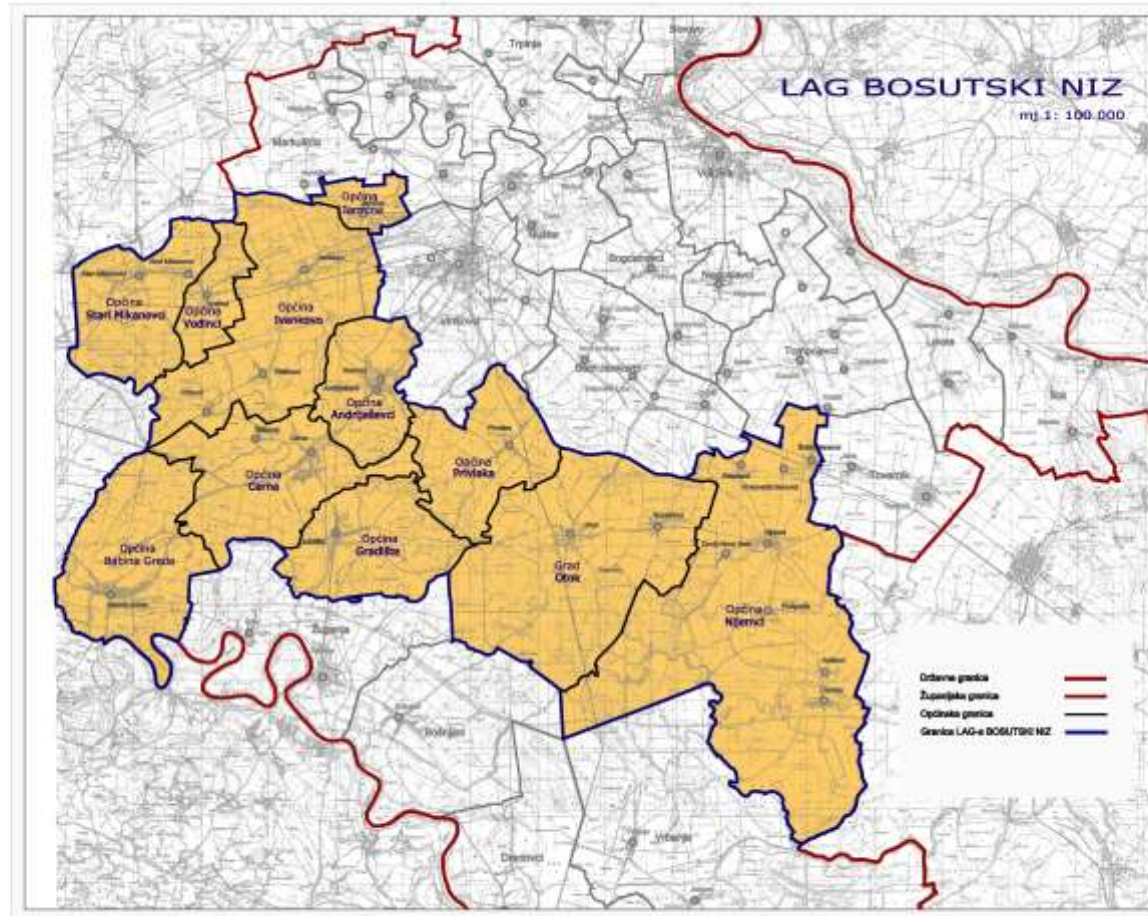

Dodatak 3. – Kartografski prikaz LAG-a Bosutski niz





Tablica 1. Popis JLS za područje LAG-a Bosutski niz

R.B	Općina / Grad	Površina u km ²¹
1.	Općina Andrijaševci	39,78
1.1.	Andrijaševci	24,64
1.2.	Rokovci	15,13
2.	Općina Babina Greda	76,04
2.1.	Babina Greda	76,04
3.	Općina Cerna	71,29
3.1.	Cerna	55,61
3.2.	Šiškovci	15,68
4.	Općina Gradište	56,62
4.1.	Gradište	56,62

¹ ARKOD preglednik, na dan 11.04.2016



LOKALNA AKCIJSKA GRUPA BOSUTSKI NIZ

5.	Općina Ivankovo	103,48
5.1.	Ivankovo	55,19
5.2.	Prkovci	16,21
5.3.	Retkovci	32,08
6.	Općina Jarmina	12,81
6.1.	Jarmina	12,81
7.	Općina Nijemci	224,35
7.1.	Apševci	9,67
7.2.	Banovci	10,65
7.3.	Donje Novo Selo	49,47
7.4.	Đeletovci	11,07
7.5.	Lipovac	57,90
7.6.	Nijemci	53,90
7.7	Podgrađe	27,09



LOKALNA AKCIJSKA GRUPA BOSUTSKI NIZ

7.8.	Vinkovački Banovci	4,60
8.	Grad Otok	136,96
8.1.	Otok	74,39
8.2.	Komletinci	62,57
9.	Općina Privlaka	53,37
9.1.	Privlaka	53,37
10.	Općina Stari Mikanovci	54,83
10.1	Stari Mikanovci	44,66
10.2	Novi Mikanovci	10,17
11.	Općina Vođinci	20,97
11.1	Vođinci	20,97
<u>LAG</u>	<u>UKUPNO</u>	<u>850,50</u>